

## Serie LSFN-SE, BSFN-SE

### Stahlgeschweißte Schwerlast-Rollen mit Stahlfeder, Rad mit Elastik-Vollgummireifen „Blickle EasyRoll“

450–1.000 kg

**Gehäuse:** Serie LSFN/BSFN

- besonders robuste Stahlschweißkonstruktion, galvanisch verzinkt, gelb passiviert, Cr6-frei
- robuste Schwingenkonstruktion mit Stahlfeder
- wartungsfreie Schwingenlagerung

**Lenkgehäuse:**

- Axial-Rillenkugellager ISO 104 und Kegelrollenlager ISO 355 im Drehkranz
- eingeschweißter, sehr stabiler Mittelbolzen, verschraubt und gesichert
- staub- und spritzwassergeschützt
- Schmiernippl

**Rad:** Serie SE

- Reifen: hochwertiger Elastik-Vollgummi „Blickle EasyRoll“ in Leichtlaufqualität, Härte 65 Shore A, Farbe schwarz
- Radkörper: dickwandiges Stahlblech, lackiert, Farbe anthrazit

**Weitere Details:**

- Gehäuseserie: Seite 95
- Radserie: Seite 63
- Lagerarten: Seite 84–85

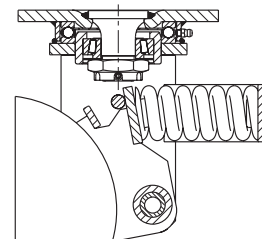
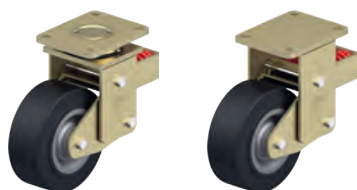

Lenkrollen	Bockrollen	Rad-Ø [mm]	Rad- breite [mm]	Trag- fähigkeit [kg]	Feder- endkraft [kg]	Vorspann- kraft [kg]	Feder- weg [mm]	Gesamt- höhe [mm]	Platten- größe [mm]	Schraubloch- entfernung [mm]	Schraub- loch-Ø [mm]	Ausladung Lenkrolle [mm]
LSFN-SE 160K	BSFN-SE 160K	160	50	450	400	50	25	245	140 x 110	105 x 75–80	11	100
LSFN-SE 200K	BSFN-SE 200K	200	50	600	400	50	25	265	140 x 110	105 x 75–80	11	100
LSFN-SE 202K	BSFN-SE 202K	200	80	850	570	75	25	275	175 x 140	140 x 105	14	100
LSFN-SE 250K	BSFN-SE 250K	250	60	850	570	75	25	315	175 x 140	140 x 105	14	120
LSFN-SE 252K	BSFN-SE 252K	250	80	1.000	750	100	25	315	175 x 140	140 x 105	14	120
LSFN-SE 300K	BSFN-SE 300K	300	75	1.000	850	100	45	395	200 x 160	160 x 120	14	120

11

#### Varianten / Zubehör

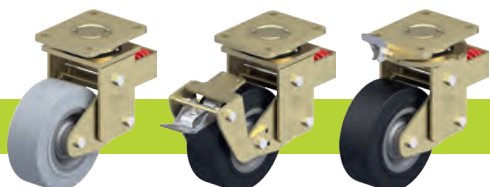

	mit spurlosem, grauem Reifen	mit Radfeststeller „Radstop“	mit Richtungsfeststeller
Technische Beschreibung Seite	52	113	115
Artikel-Nr.-Zusatz	<b>-SG</b>	<b>-RA</b>	
Lieferbar für	Rad-Ø 160–200 mm, Rest auf Anfrage	auf Anfrage	auf Anfrage